



Samle- og brugsvejledning til
Stella Sky Two standerlampe



Udpakning og ibrugtagning

For at spare plads og emballage leveres Stella Sky Two med foden og resten af lampen adskilt. For at samle de to dele skal De:

1. Tage lampefoden ud af pakken og anbringe den på gulvet.
2. Tage lampens stander/hoved ud af pakken, og lægge den så den åbne ende er nær ved hullet i lampefoden. **Pas omhyggeligt på, at den fjedrende spiralledning inde i standeren ikke "smutter" ind i røret;** den er svær at få ud derfra igen!



3. Sæt stikket for enden af ledningen i lampestanderen i hullet øverst på foden som vist til venstre.
4. Der sidder en "krave" over stikket på ledningen: Skru denne fast på det sorte stykke omkring stikhullet på lampefoden ved at dreje den **med** uret – vær sikker på at den er skruet godt fast, så stikket og ledningen ikke kan komme ud af hullet ved et uheld.
5. Rejs lampestanderen, og anbring den lodret i lampefodens åbning som vist nedenfor til venstre.
6. I lampefoden "møder" standeren en fjeder: Tryk standeren **hårdt** ned med et fast greb, og drej den **med** uret som vist til højre, for at "låse" den fast i foden.

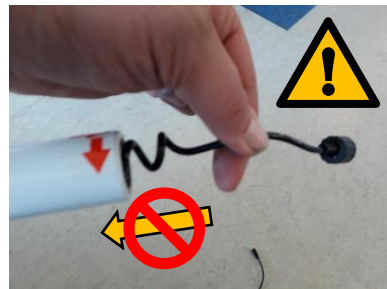

Bemærk: Får De brug for at skille lampen ad, skal De til-

svarende trykke lampestanderen ned **hårdt** ned mod fjederen i lampefoden, og dreje **mod** uret for at frigøre den.



Klargøring af fjernbetjeningen

Fjernbetjeningen bruger et batteri af typen CR2025, **som skal anskaffes separat**: Dette batteri sættes i den lille C-formede holder der ligger i posen sammen med fjernbetjeningen – bemærk at den side på batteriet der har et plus-tegn vender opad. Holderen med batteri skubbes ind i sprækken i fjernbetjeningens bagende som vist til højre.

Når batteriet skal udskiftes, skal De trække holderen ud af fjernbetjeningens bagende, skifte batteriet ud, og sætte holderen med det nye batteri ind i fjernbetjeningen.



Fjernbetjeningen er forsynet med en snor og et selvklæbende beskyttelseslag, så den kan "forankres" på eller i nærheden af lampen, så den ikke bliver væk: Pil beskyttelsesfilmen af den selvklæbende flade, og tryk den fast på en ren og blank overflade, som vist på billederne til venstre.

Furen på bagsiden af fjernbetjeningen er magnetisk, så den kan placeres på lampestanderen som vist herunder:

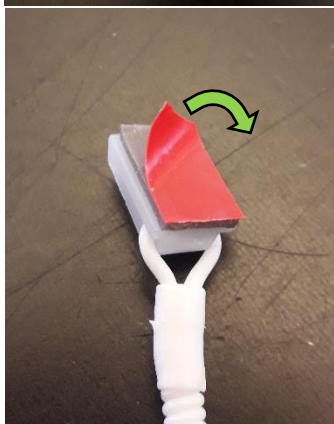

Bestil nyt batteri hos Lys og lup



De kan bestille nye batterier af den rigtige type ved at scanne QR-koden her til venstre, eller gå til internet-adressen

lysoglup.dk/shop/98-batterier/811

Tilslutning af strøm

Når De har samlet lampen, kan De stille den hvor den skal bruges. Sæt den medfølgende adapter i en ledig stikkontakt (maks. 3 meter fra lampen aht. ledningens længde) og tænd for strømmen på kontakten. Stikket i den frie ende af ledningen på adapteren sættes i det lille hul nederst på lampefoden som vist herunder.

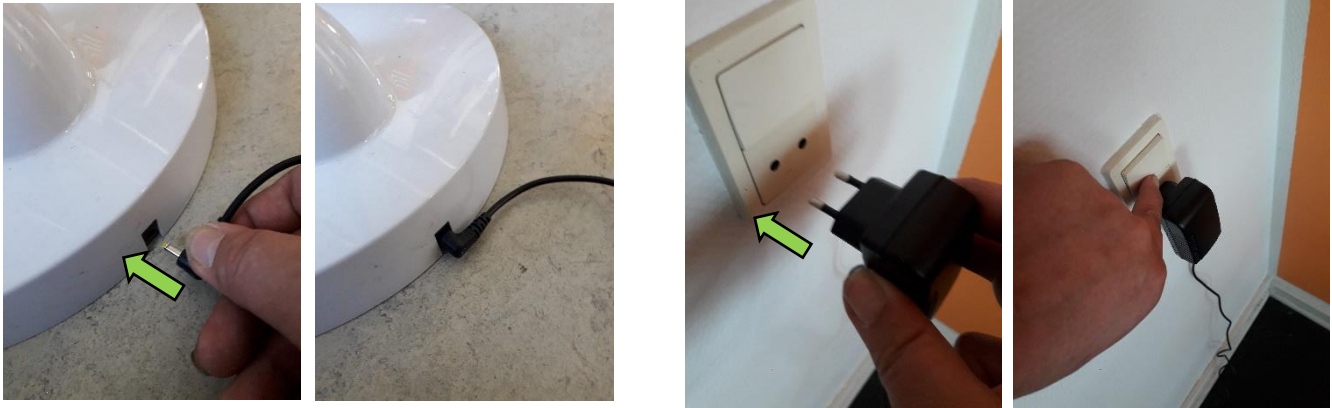

Brug af fjernbetjeningen

Der er ingen knapper på selve lampen; alle dens funktioner styres fra fjernbetjeningen.

Illustrationen til højre giver et overblik over funktionerne:

- Lampen tændes og slukkes ved at trykke på knappen med det røde sol-symbol til venstre.
- Knapperne med vinkel-symbolerne øverst og nederst bruges til at øge eller mindske lysstyrken. Der kan vælges mellem 20, 40, 60, 80 og 100 procent af den fulde styrke.
- Knappen til højre med det lille "M" bruges til at veksle mellem tre forskellige farvetoner i lyset; der er:

- En lun, let gylden tone, der minder om lyset fra de gammeldags elpærer af glødelampe-typen,
- Et neutralt hvidt lys, og
- En kølig farvetone der minder om dagslyset udenfor.

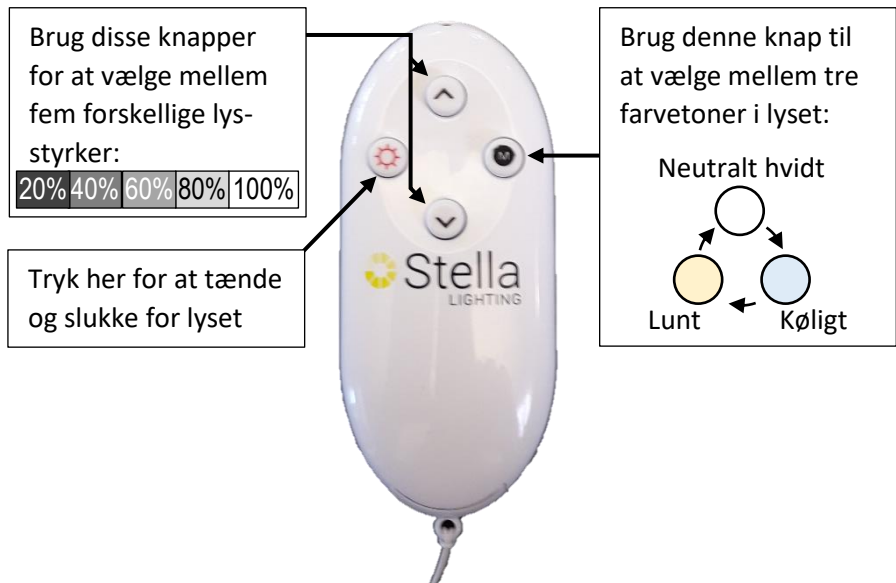

Fjernbetjeningen fungerer på samme måde som fjernbetjeningen til tv-apparater mv.; den virker bedst når lampen og fjernbetjeningen er indenfor synsvidde af hinanden, og fjernbetjeningens forende rettes mod lampens hoved.

Justering af lampens højde

De kan justere lampens højde fra 1 meter og 20 centimeter, til 1 meter og 80 centimeter. For at justere højden, skal De først dreje det rillede stykke *ø*verst på den tykke del af lampestanderen *mod* uret som vist på det første billede til venstre: Dermed løsnes den øverste del af standeren, så De kan bevæge den op eller ned efter behag. Når lampen har den ønskede højde, skal De dreje det rillede stykke *med* uret, så det spændes fast.

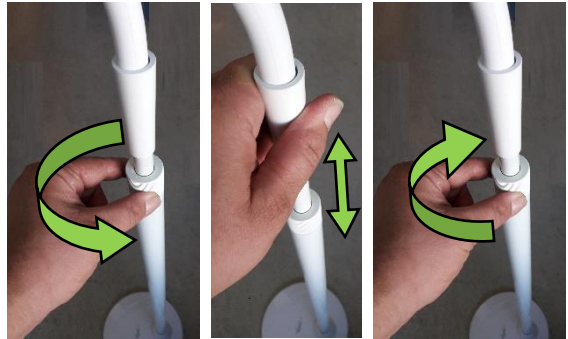

Justering af lampehovedet

Den øverste del af lampens stander er bøjelig, så De kan vippe og dreje lampehovedet så lyset sendes hen hvor De ønsker det. Tag blot fast om lampehovedet med den ene hånd, og om standerens lodrette del med den anden, og drej/vip lampehovedet som vist til venstre, indtil lyset er rettet derhen hvor De ønsker det.